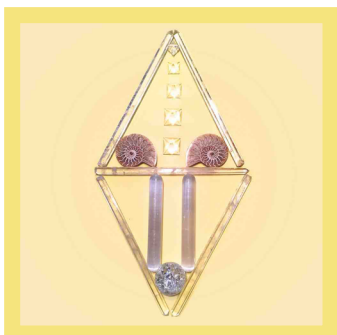

47

Masker*tovert een glimlach om je mond*

Deze kaart lijkt op een masker, waarachter een prachtige energie schuilgaat. Veel mensen beseffen niet hoe mooi hun energie is, deze kaart **spiegelt** hen. Een trilling die een glimlach om je mond kan toveren, waar je **blij** van wordt. Een **oneindige energie** die dankbaarheid genereert.

Achter het uiterlijk (masker) gaat een expansie – uit de **allerhoogste bron** – schuil. Een delicate **kracht**. Ze brengt door haar vorm **structuur** aan en is **een echte helper**. Ze doseert precies wat iemand nodig heeft. Ze verankert de stuit en gaat daarna als een vortex **draaiend** in richting van de zuiverende **organen**, zoals de nieren en de lever, om ze met haar daadkracht te **ondersteunen**.

Kernwoorden: glimlach – spiegelt – blij – oneindige energie – allerhoogste bron – delicate kracht – structuur – een echte helper – draaiend – ondersteunt organen.

In te zetten: om te glimlachen. Om in te spiegelen. Om structuur aan te brengen in het energetische lichaam dat alle kanten opvliegt. Voor de juiste dosering van energie. Als energetische hulp aan de fysieke organen.

Vraagstelling:

- Kan de persoon nog wel glimlachen?
- Verschuilt de persoon zich achter een masker?
- Vliegen de energieën van de persoon alle kanten op?
- Is er energetische ondersteuning voor de organen noodzakelijk?